Fomesoutra.com
ça soutra !
Docs à portée de main

Nom :	Prénom :	Date :

CM1 : Evaluation de problèmes n°1

Compétences : *résoudre des problèmes portant sur l'addition, la soustraction, la multiplication et la division.*	/20	☐ avec aide ☐ sans aide

Problème n°1 :

M. Frelon est apiculteur. Il possède 236 ruches.
Chaque ruche produit 8kg de miel par an.
Quelle masse de miel est produite chaque année par les abeilles de M.Frelon ?

Je cherche :

Mes calculs :

Ma phrase réponse : _____

_____

Problème n°2 :

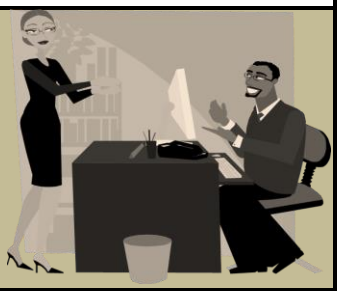

Pour équiper son nouveau bureau, le directeur a acheté :
-un ordinateur portable à 1 149 €
-une imprimante scanner à 386 €
-un disque dur externe à 118 €.
Quelle somme a-t-il dépensée ?

Je cherche :

Mes calculs :

Ma phrase réponse : _____

_____

Problème n° 3 :

Pendant les vacances d'été, Julie et sa famille sont allés en Espagne. Pour se rendre de Dijon, où ils habitent, à Màlaga, où ils ont séjourné, ils ont parcouru 1893 km. Quand ils se sont arrêtés à Bordeaux pour voir la mamie de Julie, ils avaient déjà parcouru 665 km.
Combien de kilomètres y-a-t-il entre Bordeaux et Màlaga ?

Je cherche :

Mes calculs

Ma phrase réponse : _____

_____

Problème n°4 :

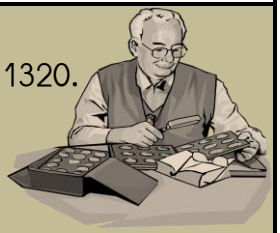

Julien collectionne les pièces de monnaie anciennes. Il en possède déjà 1320.
Son grand-père lui a promis de lui offrir sa collection de 855 pièces pour son anniversaire.

Combien de cartes postales Julien possèdera-t-il en tout ?

Je cherche :

Mes calculs :

Ma phrase réponse : _____

_____

Problème n°5 :

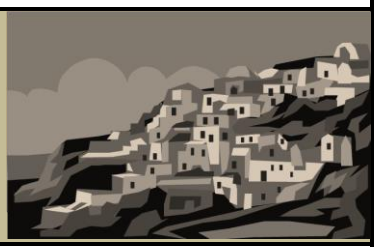

Dans le village de Tarnac, il y a 4532 habitants.
Le maire de la commune voisine de Séveriol dit :
« Chez nous, il y a 1798 habitants de moins ».

Combien d'habitants y-a-t-il à Séveriol ?

Je cherche :

Mes calculs :

Ma phrase réponse : _____

_____